Protéger la ressource en eau potabilisable du CEBRON

Contrat Territorial 2020-2025

Comité de pilotage du 02 décembre 2019

Historique des programmes visant la protection de la prise d'eau potable du Cébron

Actions

Action filière agricole territoriale
Travaux berges, ripisylves pilotés sur BV
Poursuite technique permettant réductions intrants
Finaliser réhabilitations ANC

2016 : Périmètres de protection du Cébron

Systèmes d'exploitation :
Couverture sol,
Assolement
Réhabilitations ANC

2nd contrat : 2014-2018

Vers un 3ème contrat 2020-2025

Risques pollutions parcellaires
Pratiques des collectivités (usage pesticides)

1er contrat : 2007-2011



Calendrier 2018-2019

- Bilan-Diagnostic Contrat 2014-2018 – enquêtes perception acteurs
- Validation bilan –diagnostic et de la poursuite d'une action de protection à l'échelle de l'AAC lors du Comité de Pilotage du 11 février 2019
- Réunion restitution collective aux agriculteurs et organisations professionnelles du bilan évaluation du CT 2014-2018 le 04 avril 2019
- Rencontres de toutes les organisations professionnelles agricoles pour envisager actions à mettre en oeuvre (mars-mai 2019)
- Atelier de concertation avec acteurs du bassin versant les 7 et 9 mai 2019
- Comité de pilotage de validation de la stratégie 2020-2025 – 11 juillet 2019
- Dimensionnement des actions de chaque partenaire – sept/oct 2019



Stratégie programme action 2020-2025

Objectifs qualité eau brute

Paramètre	Objectifs CT 2014-2018	Bilan CT 2014-2018	OBJ environnementaux Ambition SAGE Thouet	Objectif CT 2020-2025
Matières organiques (COT)	C° Moy <13 mg/l	C° Moy = 13 mg/l	/	**C° Moy < 12 mg/l**
Phosphore Total	C° Moy < 0,1 mg/l	C° Moy = 0,098 mg/l (mais présence de blooms algaux)	**C° Moy < 0,2 mg/l**	**C° Moy < 0,08 mg/l**
Pesticides	C° < 0,1 µg/L par molécule C° < 0,5 µg/L pour la somme des molécules	2014 : présence de Diméthénamide et Métolachlore (herbicide utilisé en désherbage maïs) > 0,1 µg/l 2015 – 2016 : Présence d'AMPA et Glyphosate > 0,1 µg/l 2017-2018 : Intégration des métabolites ESA et OXA métolachlore – Présence continue > 0,1 µg/l (25 détections/25 prelev)	**C° < 0,1 µg/L par molécule C° < 0,5 µg/L pour la somme des molécules**	**C° < 0,1 µg/L par molécule C° < 0,5 µg/L pour la somme des molécules**
Nitrates	C° Moy <10 mg/l	C° Moy = 7,3 mg/l	**C° Moy < 50mg/l**	**C° Moy <10 mg/l**

Des acteurs unis autour de l'enjeu de protection de la ressource

- Enjeu partagé
  - Tous valident la nécessité de veiller et d'agir pour protéger l'eau potable
  - Tous sont convaincus des intérêts environnementaux globaux du système « prairies – haies/boisements- zones humides »
- Modalités d'actions identifiés par une majorité d'acteurs
  - Leviers agronomiques, techniques doivent être expérimentés par les agriculteurs pour une intégration progressivement
  - Leviers économiques durables nécessaires à envisager pour pérenniser système bocager (filière)

Une stratégie adaptée aux fragilités du bassin versant

ENJEU 1

COUVRIR Les sols

- **Objectifs CT 2020-2025**

Réduire les risques d'entrainements de toutes pollutions diffuses notamment par érosion (matières en suspension, phosphore, pesticides)

ENJEU 2

Atteindre l'EQUILIBRE de la fertilisation phosphorée : projet collectif méthanisation-(séparation des phases)

Exporter le phosphore excédentaire (évalué à 65T (P_2O_5)))

ENJEU 3

Aménager et PROTEGER les zones les plus sensibles

Trame Verte à renforcer autour du captage et des zones de transferts

Une stratégie d'action partenariale

SAGE Thouet

CTMA Thouet

CT CEBRON 2020-2025
Programme Re-Sources



Partenaires administratifs et financier
AELB, CR NA, CD 79, Etat, ARS

Collectivités

Porteurs d'actions

Autres partenaires techniques : Interprofessions, semenciers, groupements CIVAM, groupement vétérinaire, association (Bocage Pays Branché..) , SAFER, FD CUMA

Parc Naturel Régional de Gâtine Poitevine

Pays de Gâtine Parthenay

Filière traitement collectif effluents élevage par process de méthanisation => Equilibre phosphore

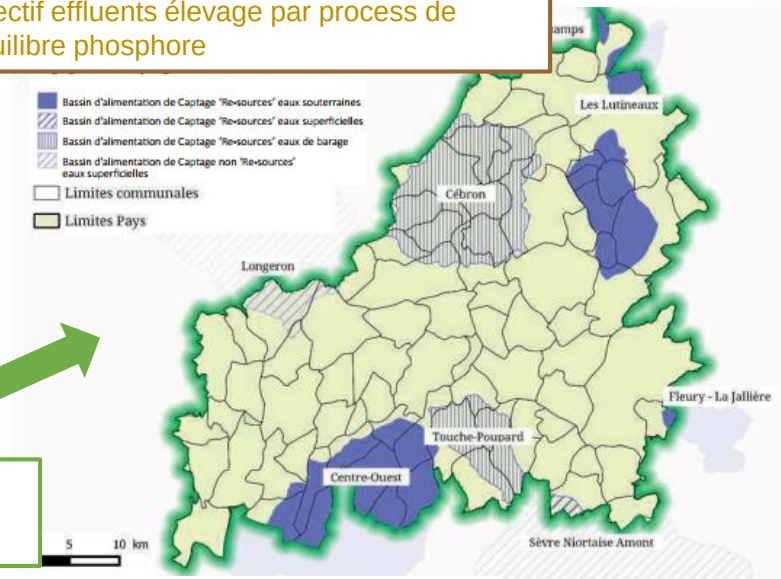

Filière viande herbagère : produire dans un territoire bocager à PROTEGER

Programme Re-Sources en Gâtine : SPL CEBRON, SECO, SEVT, SERTAD

Filières AB

Cutures associés/couverts végétaux

les rendez-vous des COUVERTS VÉGÉTAUX en Deux-Sèvres

Une action multi-partenariale, **coordonnée par 7 Syndicats d'eau**, à l'échelle de **12 Aires d'Alimentation de Captages prioritaires** : stratégie pour susciter les changements de pratiques agricoles

Programme d’actions 2020-2025

Le programme d'action 2020 – 2022

Animation et coordination

Mesures d'accompagnement

Couverture des sols

Protection des zones sensibles

Projets du territoire

Autonomie en Intrants

PROTECTION ZONES SENSIBLES

Mise en conformité des dispositifs d'assainissement collectifs et non collectifs dans les périmètres du bassin versant(Rapprochés et Eloigné)

Mise en conformité des assainissements non collectifs dans les PPR

Communauté de Communes Parthenay-Gâtine

SYNDICAT MIXTE DES EAUX DE LA GATINE

Compétence du SMEG
Pas de montants inscrits au Contrat Territorial

Objectif: Atteindre un taux conformité ANC dans le PPR en A3 de 75%

Acquisitions foncières en zones sensibles et valorisation agricole par le BRCE (Bail Rural à Clauses Environnementales)

Veille foncière dans un zonage validé autour de la retenue (convention SAFER/CD79)

180 000 euros de 2020 à 2022

Acquisition de parcelles sensibles dans le PPR2

Mise en place et animation zone de préemption

DEUX-SÈVRES LE DÉPARTEMENT

Objectif: Acquisition et aménagement de 40 à 60 ha en zones sensibles (Périmètre rapproché 2 - zone de préemption)

Communes inscrites dans la convention entre le Département et la SAFER

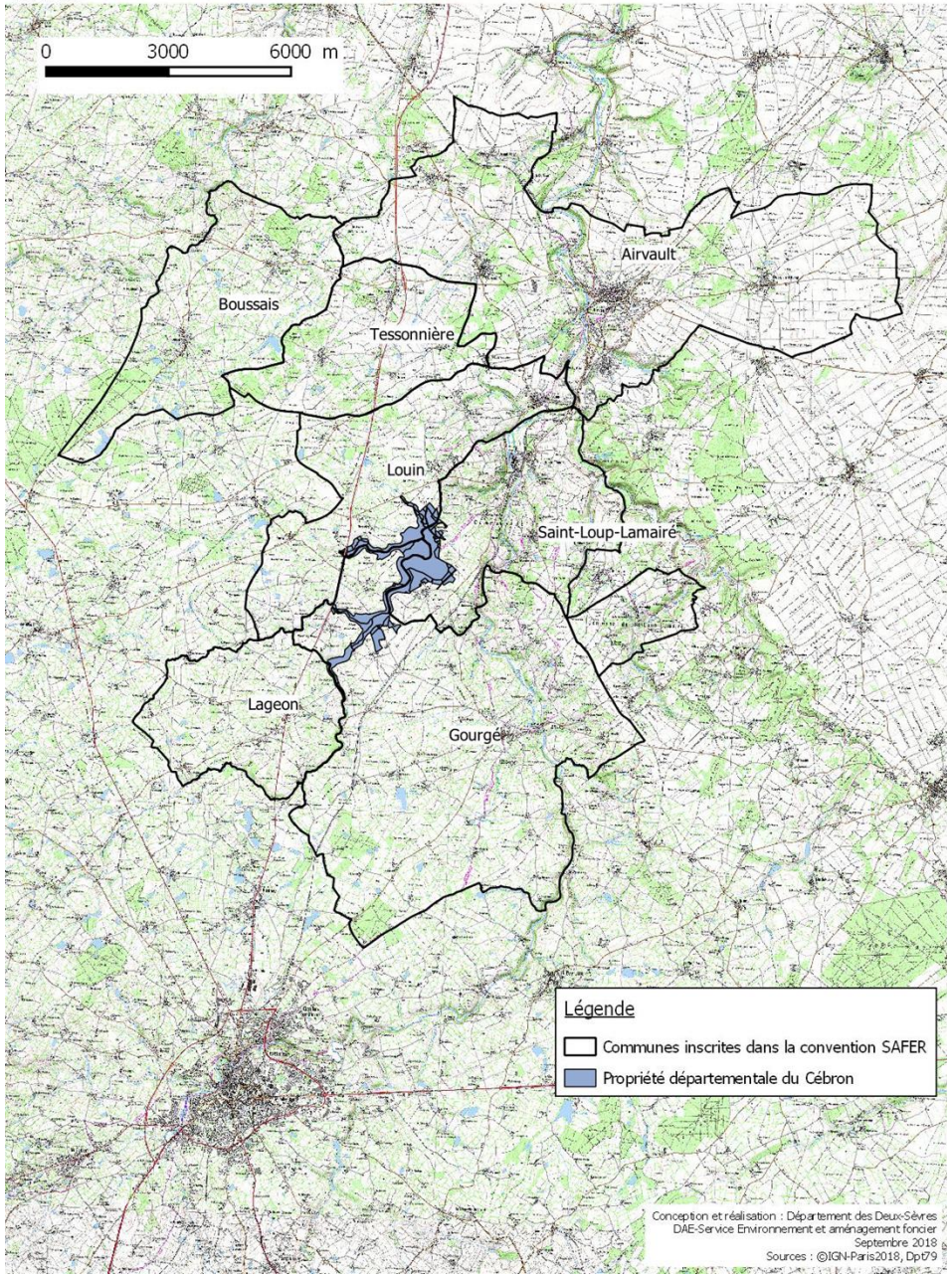

Espaces Naturels Sensibles des Deux-Sèvres

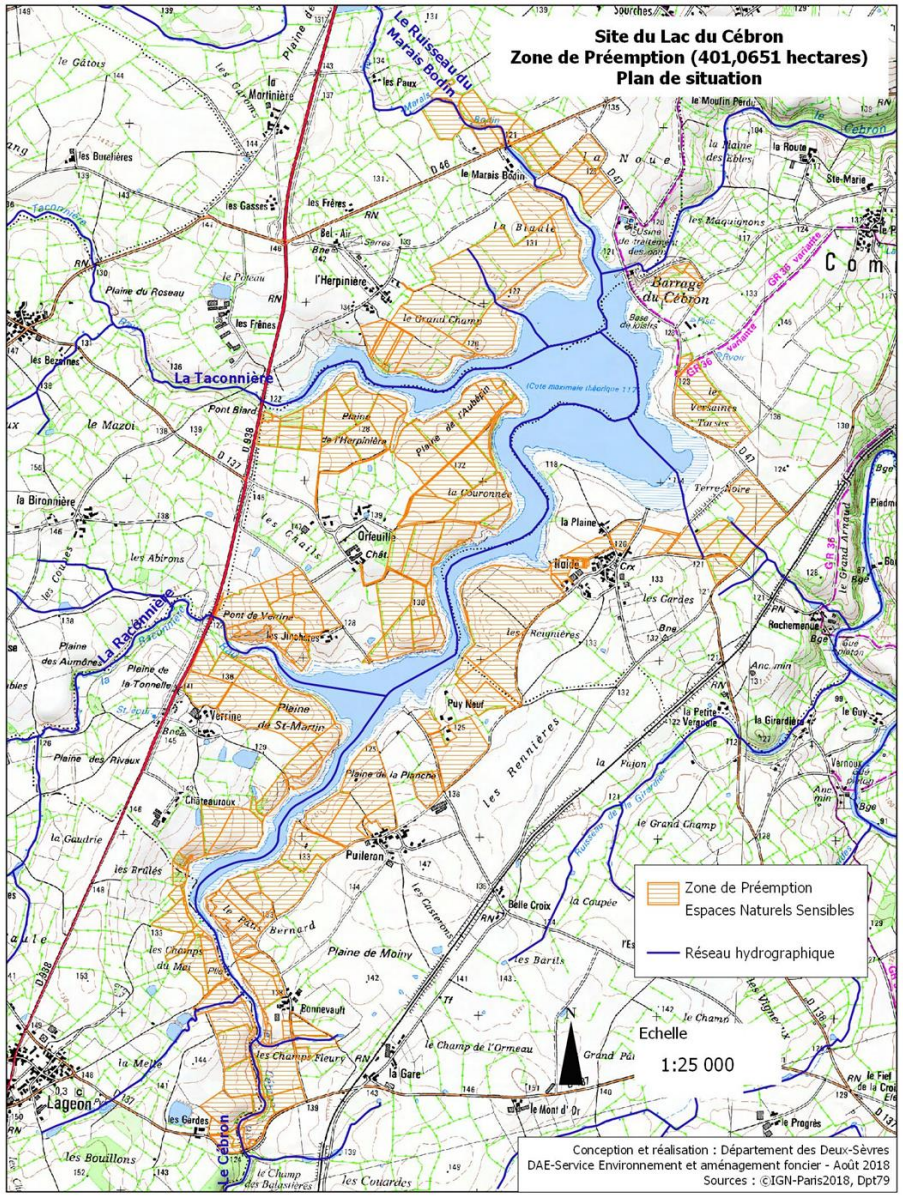

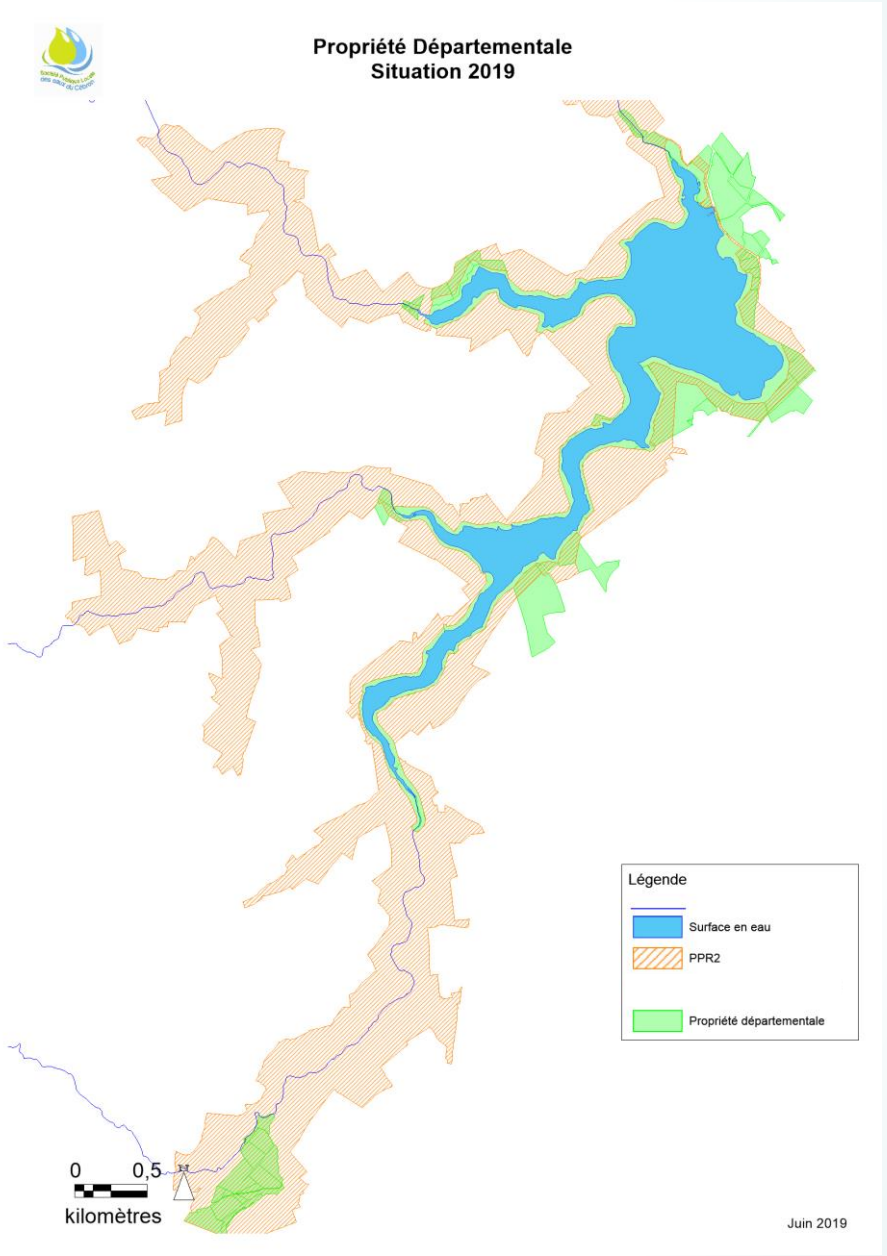

PROTECTION ZONES SENSIBLES

Mise en conformité de plans d'eau sur un sous-bassin versant

Mise en conformité plans d'eau d'un sous-bassin versant, protocole DDT

Effacement du plan d'eau du Marais Bodin

DEUX-SÈVRES LE DÉPARTEMENT

Société Publique Locale des eaux du Cébron

40 000 euros de 2020 à 2022

Objectif: Effacement plan d'eau Marais Bodin et travaux de morphologie du cours d'eau

Restaurer berges et ripisylves dégradées (Contrat Territorial Milieu Aquatique Thouet)

Réalisation travaux inscrits CTMA Thouet 2017-2021

Envisager poursuite travaux sur secteurs dégradés dans CTMA 2023-2025

LA VALLÉE DU THOUET NATURELLEMENT

Société Publique Locale des eaux du Cébron

100 000 euros de 2020 à 2022

Montants inscrits dans CTMA Thouet

Objectif: 100% Mise en défend des berges dégradées sur zonage ciblé sur la période

PROJET TERRITORIAL

Intégrer filière élevage herbager dans le projet territorial de Gâtine

Participer, contribuer aux actions/projets valorisant filière viande herbagère

Pays de Gâtine Parthenay

La transmission des élevages

Colloque Filière Elevage herbager

Objectifs de résultats : Mettre en valeur les filières viandes herbagères auprès de tous les publics

Créer des partenariats avec tous les acteurs de Gâtine pour partager projet de PNR

TERRENA LA NOUVELLE AGRICULTURE

Communauté de Communes Parthenay-Gâtine

AIRVAUDAIS VAL DU THOUET

CAVEB BOVINS · OVINS · CAPRINS

Herby

4 047 euros de 2020 à 2022

PROJET TERRITORIAL

Développement de l'Agriculture Biologique

Promotion de l'agriculture biologique

- Organisation de journées de démonstrations, journées techniques
- Communication auprès des agriculteurs des actions de la FRAB
- Visite d'exploitation en agriculture biologique ou en conversion

6 500 euros de 2020 à 2022

Objectif : 8% de la SAU en grandes cultures bio soit 300 ha

Résorption Phosphore excédentaire : Méthanisation collective territoriale

Accompagner les agriculteurs dans création-validation d'une base d'échanges de matières (fumiers-digestat-paille) **permettant un EQUILIBRE global du phosphore organique à l'échelle du groupe**

Accompagner les agriculteurs dans les évolutions de rotations-système intégrant des cultures intermédiaires à valorisation énergétiques, la valorisation d'azote sous forme liquide

Etude faisabilité détaillée

Construction unité collective

46 800 euros de 2020 à 2022

Objectif : Dépôt du dossier administratif / validation d'une base d'échanges de matières permettant équilibre phosphore

AUTONOMIE en INTRANT

Haies bocagères : source litière élevage

Etude de potentiel du gisement de bois pour litière

Expérimentation des litières

Journées d'échanges et de bilans

17 480 euros
de 2020 à 2022

Objectif: Etudes, journées techniques, 1 agriculteur accompagné

Etude des impacts globaux (santé animale, biodiversité, santé publique) de l'usage des antiparasitaires en élevage

Projet pilote national : audit usages des antiparasitaires en élevages bovins-ovins

Volet analytique : évaluation impacts eaux du bassin versant

15 000 euros
de 2020 à 2022

Objectif : Evaluer impacts eau et environnementaux globaux usages antiparasitaires sur le bassin versant

COUVERTURE DES SOLS

Maintien des surfaces en prairies

Valorisation et entretien des prairies (ébousage, Pâturage Tournant Dynamique, sursemis, …)

6 300 euros de 2020 à 2022

Objectif: Maintien d'une SAU en prairies de 65%

Développement des cultures associées (Méteils, CIVEs, Intercultures fourragères d'été)

Méteils et autonomie alimentaire

Interculture à vocation fourragère ou énergétique (CIVEs)

Journées techniques d'échanges et de partages des essais mis en place

20 500 euros de 2020 à 2022

Objectif : 10% de la SAU cultures en cultures associées : 500 ha

MESURES D'ACCOMPAGNEMENT

Diagnostic Individuel d'Exploitation

Accompagnement Technique Individuel

Diagnostic d'exploitation permettant d'identifier un levier agronomique à expérimenter dans l'exploitation

Accompagner vers l'autonomie alimentaire des élevages herbagers

Accompagner la production de génisse ou bœuf à l'herbe et à la transition d'un système

Accompagner dans l' intégration CIVE, méteils dans rotations / approche technique pour réduction IFT

Etablir un coût de production (ateliers élevage) pour évaluer marge de progrès

Accompagner le suivi de cultures associées

Accompagner le pilotage de la fertilisation pour une réduction intrants

Objectif : 60 diagnostics et simulations technico-économiques réalisés

Objectif : Accompagner 30 exploitations agricoles sur période 2020-2022

AGRICULTURES & TERRITOIRES CHAMBRE D'AGRICULTURE DEUX-SÈVRES

FRAB NOUVELLE-AQUITAINE

CERFRANCE entreprendre, ensemble

TERRENA LA NOUVELLE AGRICULTURE

Les diagnostics
57 540 euros
de 2020 à 2022

NÉGOCE AGRICOLE CENTRE - ATLANTIQUE

CAVEB BOVINS · OVINS · CAPRINS

ADEDS ELVEA France Eleveurs et acheteurs associés

Les accompagnements
54 480 euros de 2020 à 2022

MESURES D'ACCOMPAGNEMENT

Programme Européen 2021-2027
Programmes Agro-environnementaux : Maec, PSE

Construction, et coordination des différents dispositifs contractualisables : MAEC/PSE

Communication auprès des agriculteurs, des OPA, des Cumas et appuis technique pour les PCAE (Plan Compétitivité des Exploitations agricoles)

Budget non définis (PAC)

Objectif PAEC : 45% de la SAU engagée en MAEC à la fin du programme, PVE-PCAE : 5 dossiers déposés

La communication

Création et conception d'un plan et d'un kit de communication annuel

Animation de stands Re-sources dans des manifestations locales existantes en Gâtine et Airvaudais

Communiquer auprès du grand public

30 000 euros de 2020 à 2022

Objectifs : Conception/Réalisation des outils de communication (film, kakémonos, plaquette)
Participation à des manifestations locales (nombre et lieu définis par comité de pilotage)

ANIMATION ET COORDINATION

Animation Agricole

Animation Générale

Préparation, mise en œuvre et coordination des actions agricoles "Re-Sources"

Animation des différentes instances de gouvernance

Développer les partenariats avec les acteurs agricoles locaux

Participer à d'autres démarches, faire connaître la démarche Re-Sources auprès de tous les acteurs agricoles

Animation générale
73 500 euros
de 2020 à 2022

Société Publique Locale des eaux du Cébron

Animation agricole
210 000 euros
de 2020 à 2022

Objectif : Mise en œuvre des actions agricoles du contrat territorial, adhésion des agriculteurs et des organismes agricoles

Animation Foncière

Suivi activité foncière dans zonage de veille SAFER

DEUX-SÈVRES
LE DÉPARTEMENT

Animation/Suivi zonage de Préemption (Espace Naturel Sensible; 400 ha)

Accompagnement, suivi des baux ruraux (BRCE) du département

40 800 euros
de 2020 à 2022

Objectif : Mise en œuvre des actions de la stratégie foncière

Animation du contrat de 2020 à 2022

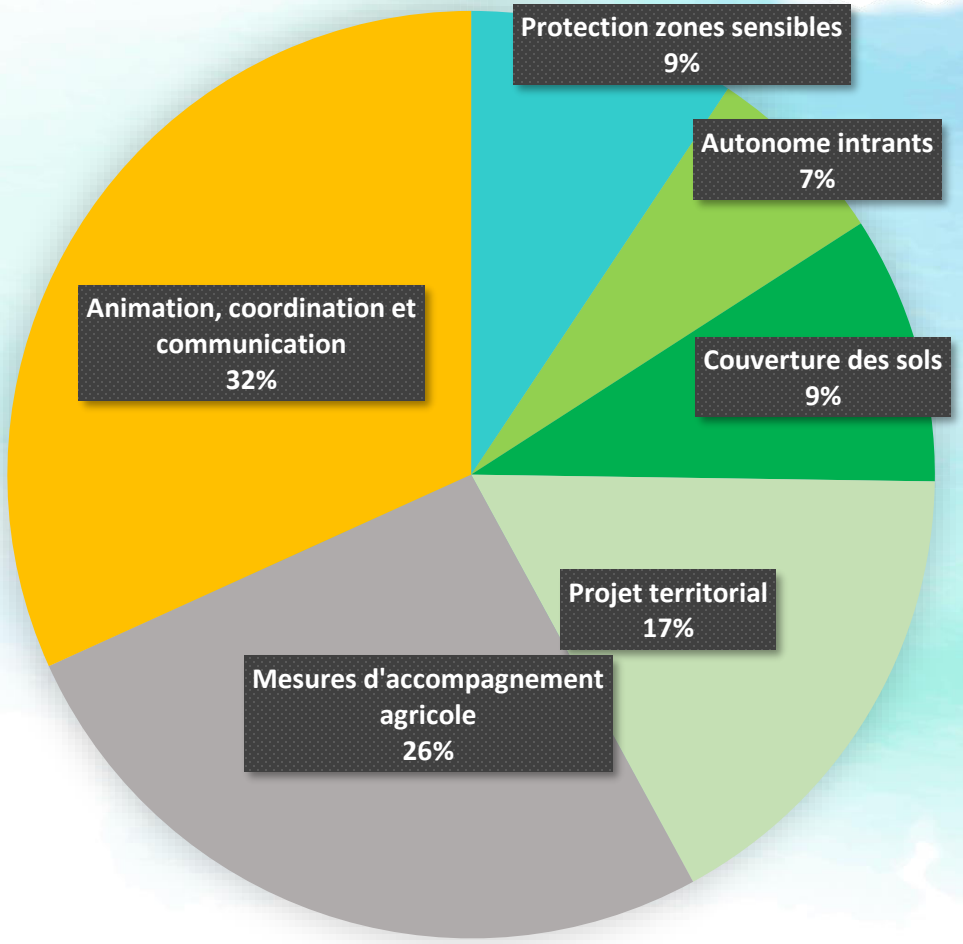

Animation agricole : 1 ETP

Animation générale : 0,35 ETP

Animation foncière : 0,10 ETP

Plan financement

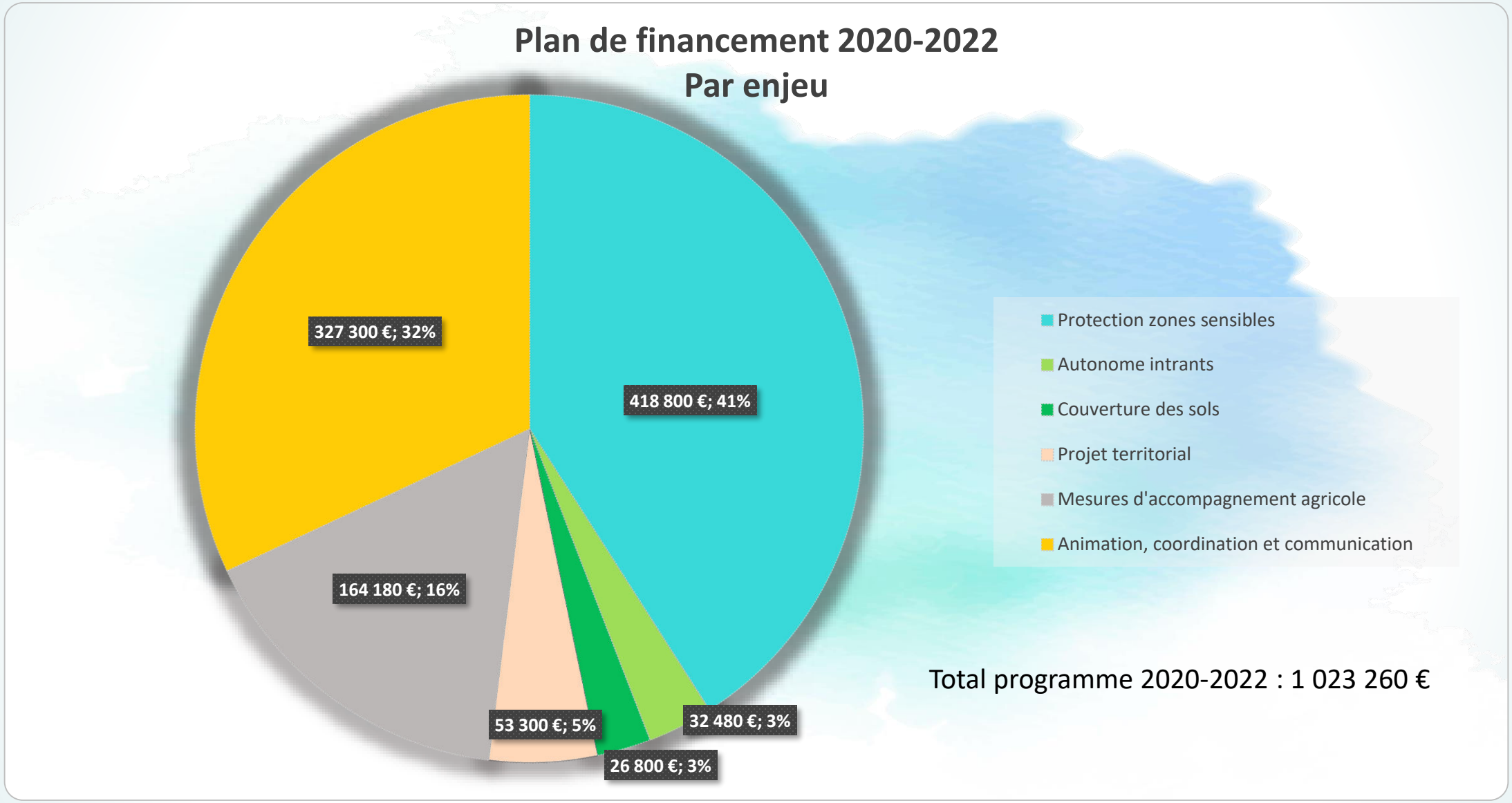

Total programme 2020-2022 : 1 023 260 €

Plan de financement répartis entre les financeurs de 2020 à 2022

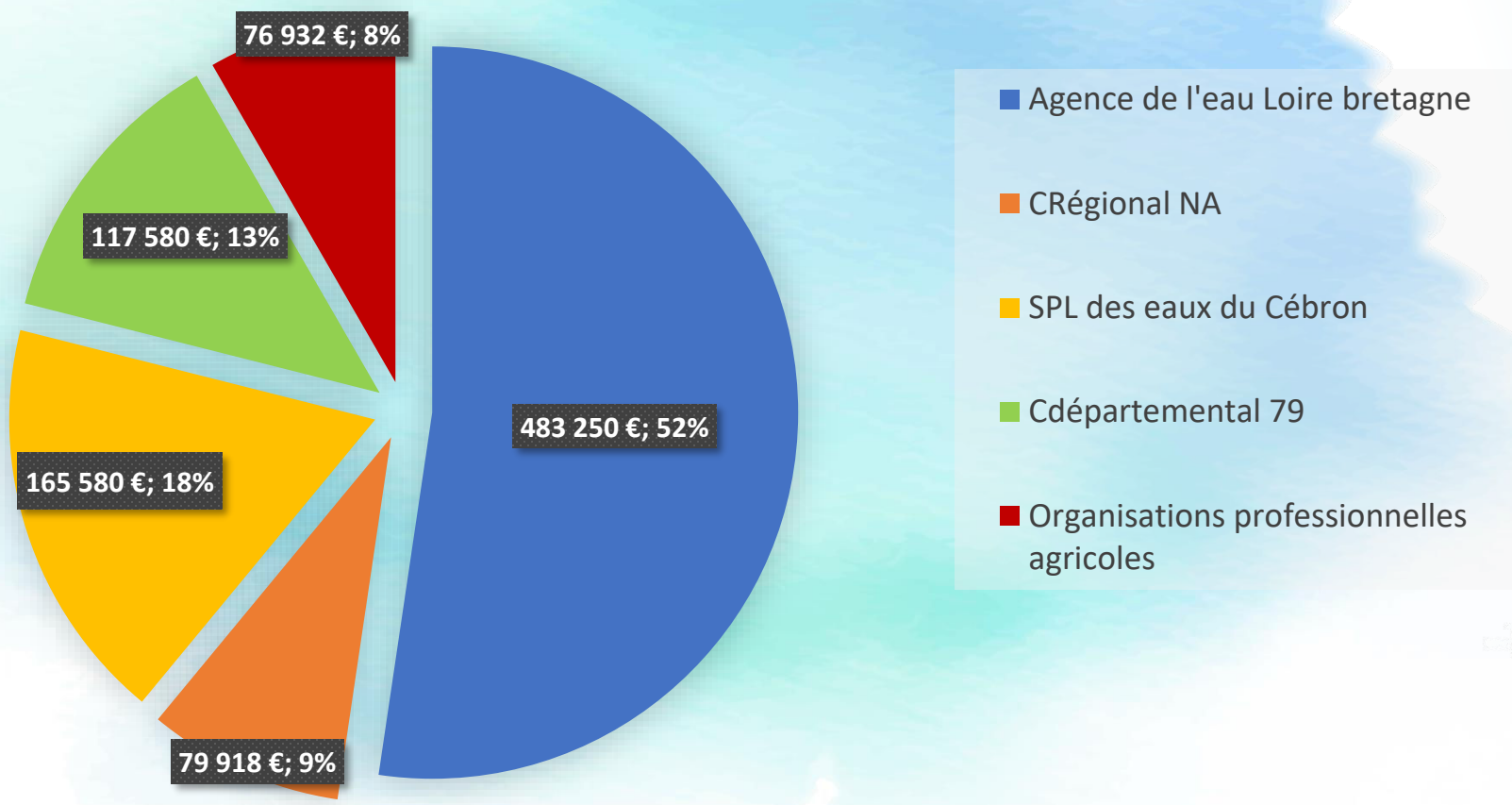

Les instances de gouvernance du programme d'action

FEVRIER
SEPTEMBRE

2 commissions par an

COMMISSION AGRICOLE

Missions	Membres	Changements par rapport au contrat 2014-2018
Echanges et réflexions techniques - Dynamiser, construire et établir les actions agricoles	SPL des eaux du Cébron OPA Agriculteurs	2 commissions au lieu d'une sur précédent contrat - Intégration des agriculteurs représentant l'ensemble des systèmes

AVRIL

1 comité par an

COMITE DE PILOTAGE

Missions	Membres
Porter à la connaissance des territoires et des partenaires les actions établies en commission (agricole et communication) - Présenter le bilan des actions de l'année passée - Confirmer les actions et les orientations des bilan annuels	SPL des eaux du Cébron - OPA - Agriculteurs - Communes et communautés de communes - Autre partenaires

SEPTEMBRE

1 commission par an

COMMISSION COMMUNICATION

Missions	Membres	-Changements par rapport au contrat 2014-2018
Construire, planifier et fédérer des actions et outils de communication - Identifier et mutualiser - Valider la création des outils de communication	SPL des eaux du Cébron - OPA - Agriculteurs - Communes et communautés de communes	Nouvelle commission issue de la concertation des acteurs - Commission réunie septembre de chaque année et en 2020 dès février

FIN OCTOBRE

1 comité par an

COMITE TECHNIQUE

Missions	Membres
Transmettre un avis technique sur les actions proposées - Assurer le suivi du programme (agricole et non agricole) - Pré-confirmer les éléments observés en comité de pilotage	SPL des eaux du Cébron - Financeurs et partenaires institutionnels

Les signataires agricoles du contrat :

CAVEB BOVINS · OVINS · CAPRINS

ADEDS ELVEA France Eleveurs et acheteurs associés

Ocealia UNE AGRICULTURE D'AVANCE

NÉGOCE AGRICOLE CENTRE - ATLANTIQUE

TERRENA LA NOUVELLE AGRICULTURE

Nouveau signataire

AGRICULTURES & TERRITOIRES CHAMBRE D'AGRICULTURE DEUX-SÈVRES

FRAB NOUVELLE-AQUITAINE

CERFRANCE entreprendre, ensemble

Nouveau signataire

Les Collectivités partenaires

LA VALLÉE DU THOUET NATURELLEMENT

Pays de Gâtine Parthenay

SEVT

eau potable SVL Syndicat du VAL DE LOIRE

SYNDICAT MIXTE DES EAUX DE LA GATINE

AIRVAUDAIS VAL DU THOUET

Communauté de Communes Parthenay-Gâtine

Les partenaires techniques

Bocage Pays Branché

cuma Deux-Sèvres

gtv79 GROUPEMENTS TECHNIQUES VÉTÉRINAIRES DES DEUX-SÈVRES

Les partenaires financiers :

agence de l'eau Loire-Bretagne

RÉGION Nouvelle-Aquitaine

DEUX-SÈVRES LE DÉPARTEMENT